HERZLICH WILLKOMMEN IM DOLOMITENGOLF SUITES

Vor dem imposanten Bergpanorama der Lienzer Dolomiten erleben Sie im Sommer den hauseigenen 36-Loch Meisterschaftsplatz – im Winter steigen Sie direkt neben unserem 5-Sterne Designhotel in die beschneite Rundloipe über den idyllisch verschneiten Golfplatz ein.
Wir verwöhnen Sie mit zahlreichen Inklusivleistungen:

- reichhaltiges Genießer-Frühstücksbuffet bis 11.00 Uhr, Eierspeisen à la minute zubereitet
- im Sommer: Frühstücksbrunch für Frühgolfer im Dolomitengolf Hotel & Spa bis 12.00 Uhr – direkt am 1. Abschlag
- im Winter: Jausenbuffet am Nachmittag
- 4-Gang Wahlmenü in unserem Gourmet-Restaurant Vincena
- exklusive Auswahl spanischer Spitzenweine sowie regelmäßige Verkostungen im außergewöhnlichen Wein-Degustationsraum
- Benutzung des neuen Spa-Bereichs (ca. 1.000 m²) mit elegantem Hallenbad, modernem Fitnesscenter und drei verschiedenen Saunen sowie großzügigen Ruhebereichen
- herrlicher Garten, Naturteich und großer Außenpool (von April bis Oktober beheizt auf 29 Grad)
- breites Angebot an Beauty- & Massage-Anwendungen im neuen Behandlungsbereich des Hotels
- Kaffee (Nespresso), erlesene Teesorten und Mineralwasser im Zimmer gratis
- Tageszeitung auf Ihrer Suite (Kleine Zeitung)
- Internetzugang (W-LAN) frei
- abwechslungsreiches Gästeprogramm mit z.B. Yoga, Gymnastik und Livemusik, im Winter mit Kaiserschmarrn- und Cocktailkursen, Fackelwanderungen, Langlauf-Schnupperkursen u.v.m.
- praktische Resort-Fahrräder
- 50 % Nachlass auf E-Carts und JuCad Elektro-Leihtrolleys im Sommer (nach Verfügbarkeit bzw. bei rechtzeitiger Reservierung in den 2-Raum- und Wellness Suiten kostenlos nutzbar)

DOLOMITENGOLF SUITES TREUEBONUS WINTER & SOMMER 2023/2024:
Bei gleichzeitiger Buchung von einer Woche Winterurlaub und einer Woche Sommerurlaub erhalten Sie 10 % Nachlass auf beide Buchungen!

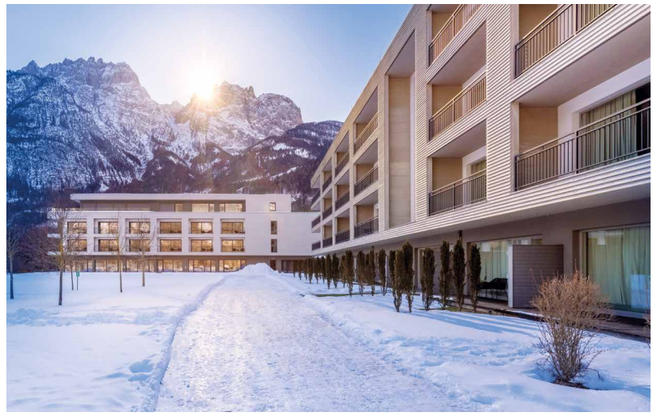

IM SUITEN-TRAKT

Die Suiten im vorderen Hotelgebäude eröffnen faszinierende Ausblicke – wahlweise auf den Golfplatz nach Westen oder in die Natur des Drautales in östlicher Himmelsrichtung. Die drei *Wellness Suiten* mit zwei separaten Schlafzimmern sind ideal für einen Luxusurlaub mit der Familie.

JUNIOR SUITE
ca. 45 m² | 1 bis 2 Erwachsene
Loggia mit Tal- oder Golfplatzblick

2-RAUM SUITE
ca. 61 m² | 1 bis 4 Erwachsene
Loggia mit Tal- oder Golfplatzblick

WELLNESS SUITE
ca. 156 m² | 2 bis 4 Erwachsene
Loggia mit 180 Grad Panoramablick

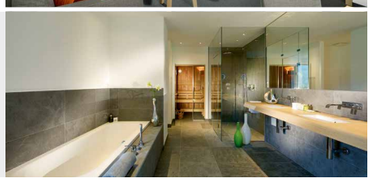

IM NEUEN SPA-TRAKT

In den neuen Suiten oberhalb des Spa-Bereichs erwartet Sie ein erholsames Raumklima dank hochwertiger Eichenholzböden, die mit Fußbodenheizung bzw. angenehmer Bodenkühlung versehen sind. Highlight: die *Penthouse Wellness Suite* mit spektakulärer Dachterrasse und Loungemöblierung.

SPA JUNIOR SUITE
ca. 45 m² | 1 bis 2 Erwachsene
Loggia mit Garten- oder Bergblick

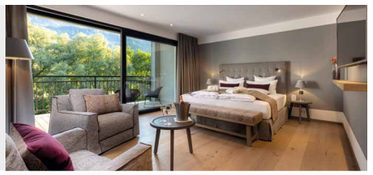

PENTHOUSE JUNIOR SUITE
ca. 68 m² | 1 bis 2 Erwachsene
Dachterrasse mit Dolomitenblick

SUPERIOR SUITE
ca. 100 m² | 1 bis 2 Erwachsene
große Loggia mit Golfplatz- oder Bergsee-Blick

PENTHOUSE WELLNESS SUITE
ca. 205 m² | 2 bis 4 Erwachsene
einzigartige Dachterrasse mit Dolomitenblick

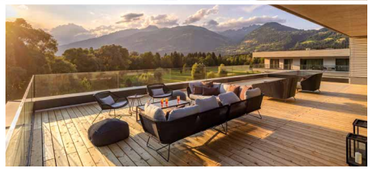

Preisangaben in Euro. Listenpreise pro Person und Nacht inkl. Halbpension zzgl. Ortstaxe. Abweichungen von abgedruckten Bildern und Grundrissen möglich.

SAISONZEITEN SOMMER 2024

Saison A: 11.04. bis 28.04.2024 und 06.10. bis 27.10.2024
Saison B: 28.04. bis 23.06.2024 und 01.09. bis 06.10.2024
Saison C: 23.06. bis 01.09.2024

ZIMMERPREISE PRO PERSON

Übernachtung inkl. Halbpension

Saison		A	B	C
Einzel Suite	**EZ-JS**	**250**	**334**	**350**
Junior Suite mit Talblick	**JS-T**	**165**	**204**	**210**
Junior Suite mit Golfplatzblick	**JS-G**	**188**	**228**	**235**
Spa Junior Suite	**SJS**	**188**	**228**	**235**
Penthouse Junior Suite	**PJS**	**206**	**247**	**253**
2-Raum Suite mit Talblick	**2RS-T**	**204**	**235**	**244**
2-Raum Suite mit Golfplatzblick	**2RS-G**	**232**	**266**	**272**
Superior Suite	**SUP**	**266**	**303**	**308**
Wellness Suite *1. u. 2. Erwachsener*	**WS**	**302**	**361**	**362**
Penthouse Wellness Suite *1. u. 2. Erwachsener*	**PWS**	**358**	**424**	**453**
Für beide Wellness Suiten *3. u. 4. Erwachsener*	**WS4**	**171**	**208**	**216**

Wochenpauschale 7 Nächte inkl. Halbpension

Saison		A	B	C
Einzel Suite	**EZ-JS**	**1.617**	**2.163**	**2.268**
Junior Suite mit Talblick	**JS-T**	**1.071**	**1.323**	**1.365**
Junior Suite mit Golfplatzblick	**JS-G**	**1.218**	**1.477**	**1.526**
Spa Junior Suite	**SJS**	**1.218**	**1.477**	**1.526**
Penthouse Junior Suite	**PJS**	**1.337**	**1.603**	**1.638**
2-Raum Suite mit Talblick	**2RS-T**	**1.323**	**1.526**	**1.582**
2-Raum Suite mit Golfplatzblick	**2RS-G**	**1.505**	**1.722**	**1.764**
Superior Suite	**SUP**	**1.722**	**1.967**	**1.995**
Wellness Suite *1. u. 2. Erwachsener*	**WS**	**1.960**	**2.338**	**2.345**
Penthouse Wellness Suite *1. u. 2. Erwachsener*	**PWS**	**2.317**	**2.744**	**2.933**
Für beide Wellness Suiten *3. u. 4. Erwachsener*	**WS4**	**1.106**	**1.344**	**1.400**

ARRANGEMENTS

Preise pro Person in Euro

Golf Paket – 3 Nächte

3 Nächte von Donnerstag bis Sonntag inkl. Gourmet-Halbpension und 2 x 18-Loch Greenfee (plus freies Golfen am Anreisetag nach 15 Uhr)

Saison	A	B	C
EZ-JS	**888**	**1.140**	**1.188**
JS-T	**633**	**750**	**768**
JS-G	**702**	**822**	**843**
SJS	**702**	**822**	**843**
2RS-T	**750**	**843**	**870**
2RS-G	**834**	**936**	**954**
SUP	**936**	**1.047**	**1.062**
WS	**1.044**	**1.221**	**1.224**
PWS	**1.212**	**1.410**	**1.497**
WS4	**651**	**762**	**786**

Golf Paket – 4 Nächte

4 Nächte von Sonntag bis Donnerstag inkl. Gourmet-Halbpension und 3 x 18-Loch Greenfee (plus freies Golfen am Anreisetag nach 15 Uhr)

Saison	A	B	C
EZ-JS	**1.124**	**1.440**	**1.504**
JS-T	**800**	**948**	**972**
JS-G	**888**	**1.040**	**1.068**
SJS	**888**	**1.040**	**1.068**
2RS-T	**948**	**1.068**	**1.100**
2RS-G	**1.056**	**1.184**	**1.208**
SUP	**1.184**	**1.324**	**1.344**
WS	**1.320**	**1.544**	**1.548**
PWS	**1.532**	**1.784**	**1.896**
WS4	**820**	**964**	**992**

Golf Paket – 7 Nächte

7 Nächte inkl. Gourmet-Halbpension, tägliche Anreise und 6 x 18-Loch Greenfee (plus freies Golfen am Anreisetag nach 15 Uhr)

Saison	A	B	C
EZ-JS	**1.981**	**2.527**	**2.632**
JS-T	**1.435**	**1.687**	**1.729**
JS-G	**1.582**	**1.841**	**1.890**
SJS	**1.582**	**1.841**	**1.890**
2RS-T	**1.687**	**1.890**	**1.946**
2RS-G	**1.869**	**2.086**	**2.128**
SUP	**2.086**	**2.331**	**2.359**
WS	**2.324**	**2.702**	**2.709**
PWS	**2.681**	**3.108**	**3.297**
WS4	**1.470**	**1.708**	**1.764**

Golftrainingswoche

7 Nächte inkl. HP, 4-Tages-Kurs für fortgeschrittene Spieler in kleinen Gruppen (12 Einheiten Training), 2 Theorie- und Regeleinheiten à 50 min., 6 x 18-Loch Greenfee & freies Golfen am Anreisetag ab 15 Uhr und ein vorgabewirksames Golfturnier

Saison	A	B	C
EZ-JS	**2.212**	**2.758**	**2.863**
JS-T	**1.666**	**1.918**	**1.960**
JS-G	**1.813**	**2.072**	**2.121**
SJS	**1.813**	**2.072**	**2.121**
2RS-T	**1.918**	**2.121**	**2.177**
2RS-G	**2.100**	**2.317**	**2.359**
SUP	**2.317**	**2.562**	**2.590**
WS	**2.555**	**2.933**	**2.940**
PWS	**2.912**	**3.339**	**3.528**
WS4	**1.701**	**1.939**	**1.995**

Fernmitglieder des GC Dolomitengolf

Saison	A	B	C
EZ-JS	**1.848**	**2.394**	**2.499**
JS-T	**1.302**	**1.554**	**1.596**
JS-G	**1.449**	**1.708**	**1.757**
SJS	**1.449**	**1.708**	**1.757**
2RS-T	**1.554**	**1.757**	**1.813**
2RS-G	**1.736**	**1.953**	**1.995**
SUP	**1.953**	**2.198**	**2.226**
WS	**2.191**	**2.569**	**2.576**
PWS	**2.548**	**2.975**	**3.164**
WS4	**1.337**	**1.575**	**1.631**

Golfeinsteigerkurs mit Fernmitgliedschaft

7 Nächte inkl. HP, 5-Tages-Golfkurs in kleinen Gruppen, Leihausrüstung für den Kurs, Unterricht über Regeln und Etikette, Platzreifeprüfung (PE), Aufnahme- und Jahresgebühr für die Fernmitgliedschaft im GC Dolomitengolf für das laufende Kalenderjahr (Wohnort min. 200 km entfernt), ÖGV-Ausweis und unbegrenzte Spielberechtigung

Saison	A	B	C
EZ-JS	**1.911**	**2.457**	**2.562**
JS-T	**1.365**	**1.617**	**1.659**
JS-G	**1.512**	**1.771**	**1.820**
SJS	**1.512**	**1.771**	**1.820**
2RS-T	**1.617**	**1.820**	**1.876**
2RS-G	**1.799**	**2.016**	**2.058**
SUP	**2.016**	**2.261**	**2.289**
WS	**2.254**	**2.632**	**2.639**
PWS	**2.611**	**3.038**	**3.227**
WS4	**1.400**	**1.638**	**1.694**

Trainings- und Genuss-Wochenende

3 Nächte von Do. bis So. inkl. Halbpension, 2 x 2 Std. Golftraining für 2 bis 6 Personen, 1 Degustationsmenü mit Weinbegleitung, 2 x 18-Loch Greenfee & freies Golfen am Anreisetag ab 15 Uhr, gratis Golf-Cart

Saison	A	B	C
EZ-JS	**972**	**1.206**	**1.251**
JS-T	**738**	**846**	**864**
JS-G	**801**	**912**	**933**
SJS	**801**	**912**	**933**
2RS-T	**846**	**933**	**957**
2RS-G	**924**	**1.017**	**1.035**
SUP	**1.017**	**1.122**	**1.134**
WS2	**1.119**	**1.281**	**1.284**
PWS	**1.272**	**1.455**	**1.536**
WS4	**753**	**855**	**879**

Body & Golf

7 Nächte inkl. Gourmet-Halbpension, 3-Tages-Kurs für fortgeschrittene Spieler in kleinen Gruppen mit max. 4 Teilnehmern (2 Kurseinheiten à 50 Min. Schwungtraining mit Videoanalyse, 2 Kurseinheiten à 50 Min. individuelles Training, Bunker, Hölzer, Putten, 2 Kurseinheiten à 50 Min. Spiellektion mit dem Golf-Pro – Coursemanagment) und 4 x 40 Min. physiotherapeutische Behandlung durch André, 6 x 18-Loch Greenfee und freies Golfen am Anreisetag ab 15 Uhr

Saison	A	B	C
EZ-JS	**2.366**	**2.912**	**3.549**
JS-T	**1.820**	**2.072**	**2.114**
JS-G	**1.967**	**2.226**	**2.275**
SJS	**1.967**	**2.226**	**2.275**
2RS-T	**2.119**	**2.275**	**2.331**
2RS-G	**2.301**	**2.471**	**2.513**
SUP	**2.471**	**2.716**	**2.744**
WS	**2.756**	**3.087**	**3.094**
PWS	**3.066**	**3.493**	**3.682**
WS4	**1.902**	**2.093**	**2.149**

Fernmitglieder des GC Dolomitengolf

Saison	A	B	C
EZ-JS	**2.002**	**2.548**	**2.653**
JS-T	**1.456**	**1.708**	**1.750**
JS-G	**1.603**	**1.862**	**1.911**
SJS	**1.603**	**1.862**	**1.911**
2RS-T	**1.708**	**1.911**	**1.967**
2RS-G	**1.890**	**2.107**	**2.149**
SUP	**2.107**	**2.352**	**2.380**
WS	**2.345**	**2.723**	**2.730**
PWS	**2.702**	**3.129**	**3.318**
WS4	**1.491**	**1.729**	**1.785**

Technik & Taktik

3 Nächte von Do. bis So. inkl. Halbpension, individuelle Betreuung durch die Golfpros (max. 2 Teilnehmer), 2 Einheiten Technik-training im neuen Center, 2 Einheiten Taktik-training auf dem 36-Loch Golfplatz, 2 x 18-Loch Greenfee, freies Golfen am Anreisetag ab 15 Uhr, gratis Golf-Cart und 40 Euro Wellness-Gutschein pro Person

Saison	A	B	C
EZ-JS	**1.110**	**1.362**	**1.410**
JS-T	**855**	**972**	**990**
JS-G	**924**	**1.044**	**1.065**
SJS	**924**	**1.044**	**1.065**
2RS-T	**972**	**1.065**	**1.092**
2RS-G	**1.056**	**1.158**	**1.176**
SUP	**1.158**	**1.269**	**1.284**
WS	**1.266**	**1.443**	**1.446**
PWS	**1.434**	**1.632**	**1.719**
WS4	**873**	**984**	**1.008**

Practice & Play

7 Nächte inkl. Gourmet-Halbpension, 3-Tages-Kurs für fortgeschrittene Spieler in kleinen Gruppen mit max. 4 Teilnehmern (2 Einheiten Schwungtraining mit Videoanalyse, 2 Einheiten indiv. Training, 2 Einheiten Spiellektion), 6 x 18-Loch Greenfee und freies Golfen am Anreisetag ab 15 Uhr

Saison	A	B	C
EZ-JS	**2.149**	**2.695**	**3.332**
JS-T	**1.603**	**1.855**	**1.897**
JS-G	**1.750**	**2.009**	**2.058**
SJS	**1.750**	**2.009**	**2.058**
2RS-T	**1.855**	**2.058**	**2.114**
2RS-G	**2.037**	**2.254**	**2.296**
SUP	**2.254**	**2.499**	**2.527**
WS	**2.492**	**2.870**	**2.877**
PWS	**2.849**	**3.276**	**3.465**
WS4	**1.638**	**1.876**	**1.932**

Fernmitglieder des GC Dolomitengolf

Saison	A	B	C
EZ-JS	**1.785**	**2.331**	**2.436**
JS-T	**1.239**	**1.491**	**1.533**
JS-G	**1.386**	**1.645**	**1.694**
SJS	**1.386**	**1.645**	**1.694**
2RS-T	**1.491**	**1.694**	**1.750**
2RS-G	**1.673**	**1.890**	**1.932**
SUP	**1.890**	**2.135**	**2.163**
WS	**2.128**	**2.506**	**2.513**
PWS	**2.485**	**2.912**	**3.101**
WS4	**1.274**	**1.512**	**1.568**

ALLGEMEINE INFORMATIONEN – **ÖSTERREICH**

PREISE
Alle Preise verstehen sich pro Person und Nacht in Euro, inklusive Halbpension zuzüglich Ortstaxe von 2 € pro Person und Übernachtung ab dem vollendeten 16. Lebensjahr.
Druckfehler und Änderungen vorbehalten.

ZIMMER MIT FRÜHSTÜCK
Für Aufenthalt mit Frühstück reduziert sich der Halbpensionspreis um 10 € p. P. / Nacht.

ANZAHLUNG
Bereits vor der Anreise wird eine Anzahlung des Reisebetrages fällig. Details entnehmen Sie Ihrer Buchungsbestätigung.

KINDERERMÄSSIGUNG
Kinderpreise für Übernachtung inkl. Halbpension im Zimmer der Eltern.

Defereggental Hotel & Resort:
Unter 2 Jahre kostenfrei, 2 bis 6 Jahre 30 € pro Nacht, 7 bis 15 Jahre 60 € pro Nacht.

Dolomitengolf Hotel & Spa:
SOMMER: unter 2 Jahre kostenfrei, 2 bis 6 Jahre 45 € pro Nacht, 7 bis 15 Jahre 80 € pro Nacht.
WINTER: unter 2 Jahre kostenfrei, 2 bis 6 Jahre 30 € pro Nacht, 7 bis 15 Jahre 60 € pro Nacht.

Dolomitengolf Suites:
SOMMER: unter 2 Jahre kostenfrei, 2 bis 6 Jahre 60 € pro Nacht, 7 bis 15 Jahre 95 € pro Nacht.
WINTER: unter 2 Jahre kostenfrei, 2 bis 6 Jahre 45 € pro Nacht, 7 bis 15 Jahre 80 € pro Nacht.

Generell gilt: Kinder unter 18 Jahre im eigenen Zimmer erhalten 25 % Nachlass auf den regulären Zimmerpreis (ausgenommen Weihnachten, Silvester, Dreikönige und Fasching).

STORNIERUNG
Bis spätestens 30 Tage vor dem vereinbarten Ankunftstag kostenlos stornierbar. Danach gelten folgende Stornogebühren: 29 bis 7 Tage vor dem Ankunftstag 50 % vom Gesamtpreis; 6 bis 0 Tage vor dem Ankunftstag 90 % vom Gesamtpreis (saisonale Abweichungen vorbehalten).

GREENFEE ERMÄSSIGUNG
Als Gast der Hamacher Hotels & Resorts erhalten Sie 30 % Nachlass auf die regulären Greenfee-Preise auf den hoteleigenen Golfanlagen Dolomitengolf Osttirol (36-Loch) und Defereggental Golf Park (9-Loch Par 3).

CABRIO-ARRANGEMENTS IM DEFEREGGENTAL HOTEL & RESORT
Es wird vorausgesetzt, dass der Fahrer gemäß Versicherungsbedingungen seit mind. 7 Jahren im Besitz eines gültigen Führerscheins ist.

NICHTRAUCHER
Alle unsere Zimmer sind Nichtraucher-Zimmer. Ebenso ist in den Restaurants und Aufenthaltsbereichen das Rauchen nicht gestattet.

HAUSTIERE
Mit Rücksicht auf die Hotelgäste bitten wir Sie, Ihr Haustier zu Hause zu lassen.

AGB
Es gelten die AGB für die Hotellerie des österreichischen Hotelverbandes (AGBH 2006) in der letztgültigen Fassung.

LAGE IN OSTTIROL –
Defereggental Hotel & Resort
und Dolomitengolf Resort

Irrtümer und Änderungen vorbehalten.
© 2023 Hamacher Hotels & Resorts